

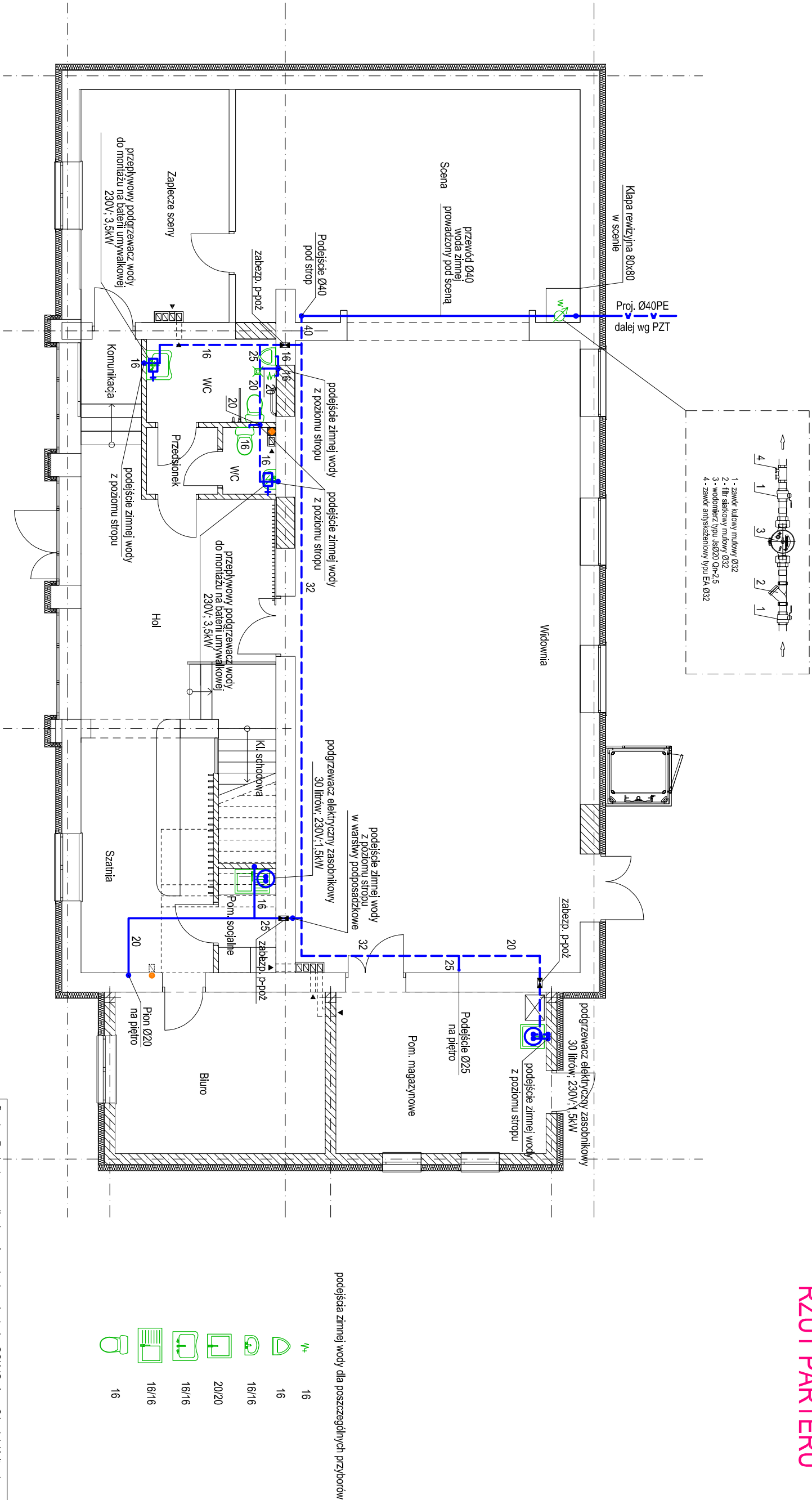

INSTALACJA WODOCIĄGOWA
RZUT PARTERU



- przewód wody zimnej prowadzony w warstwach podposadzkowych oraz pod sceną
 - przewód wody zimnej prowadzony pod stropem parteru
- Wszelkie przejścia instalacyjne w elementach oddzielenia przedwypodłżowego powinny mieć klasę odporności ogniwanej wymaganą dla tych elementów

Tenel : Rozbudowa, nadbudowa i przebudowa budynku GOK (Gminy Ośrodek Kultury) w Klonowej. Przebudowa zewnętrznych instalacji: wodociągowej i centralnego ogrzewania. Rozbudowa zewnętrznej instalacji kanalizacji sanitarnej. Rozbórka zbiornika szczelnego na nieczystości ciekłe.				
Adres : 98-273 Klonowa, ul. Ks. Józefa Dalaka 2 dz. nr ewid. 138, obr. 4				
Inwestor : Gmina Klonowa ul. Ks. Józefa Dalaka 2, 98-273 Klonowa				
Tytuł rysunku :				
Instalacja WODOCIĄGOWA RZUT PARTERU				
Pracownia autorska :		Projektant :		
 Pracownia Projektowa "IZAS" S.C. Izabela Dobek-Sławomir Dobek 98-200 Sieradz, ul. Tysiąclecia 9 tel./43) 8223556 ; iplzab@onet.pl		mgr inż. Sławomir Dobek uprawnienia budowlane do projektowania bez ograniczeń w specjalności instalacyjnej w zakresie sieci, instalacji i urządzeń wodociągowych i kanalizacyjnych, ciepłotnych, wentylacyjnych i gazowych NF EW. 14300/WZ.		
Sprawdzający :		mgr inż. Izabela Dobek uprawnienia budowlane do projektowania bez ograniczeń w specjalności instalacyjnej w zakresie sieci, instalacji i urządzeń ciepłotnych, wentylacyjnych, gazowych, wodociągowych i kanalizacyjnych NF EW. 14012/07-0534		
Faza :	Brzoza :	Data :	Skala :	Nr rys. :
PROJEKT BUDOWLANY	INSTALACJE SANITARNE	SIERPIEŃ 2020	1:100	3